

**1. Änderung des Bebauungsplanes „Auf den Kausen“ der Ortsgemeinde Steinebach
Landespflegerische Ersatzmaßnahmen „E 2“ nördlich der Ortslage an der Kreisstraße
K 122 auf den gemeindeeigenen Grundstücken Gemarkung Steinebach, Flur 12, Flurstück-
Nr. 443/3 und Flur 13, Flurstück-Nr. 47/1 und Nr. 53**

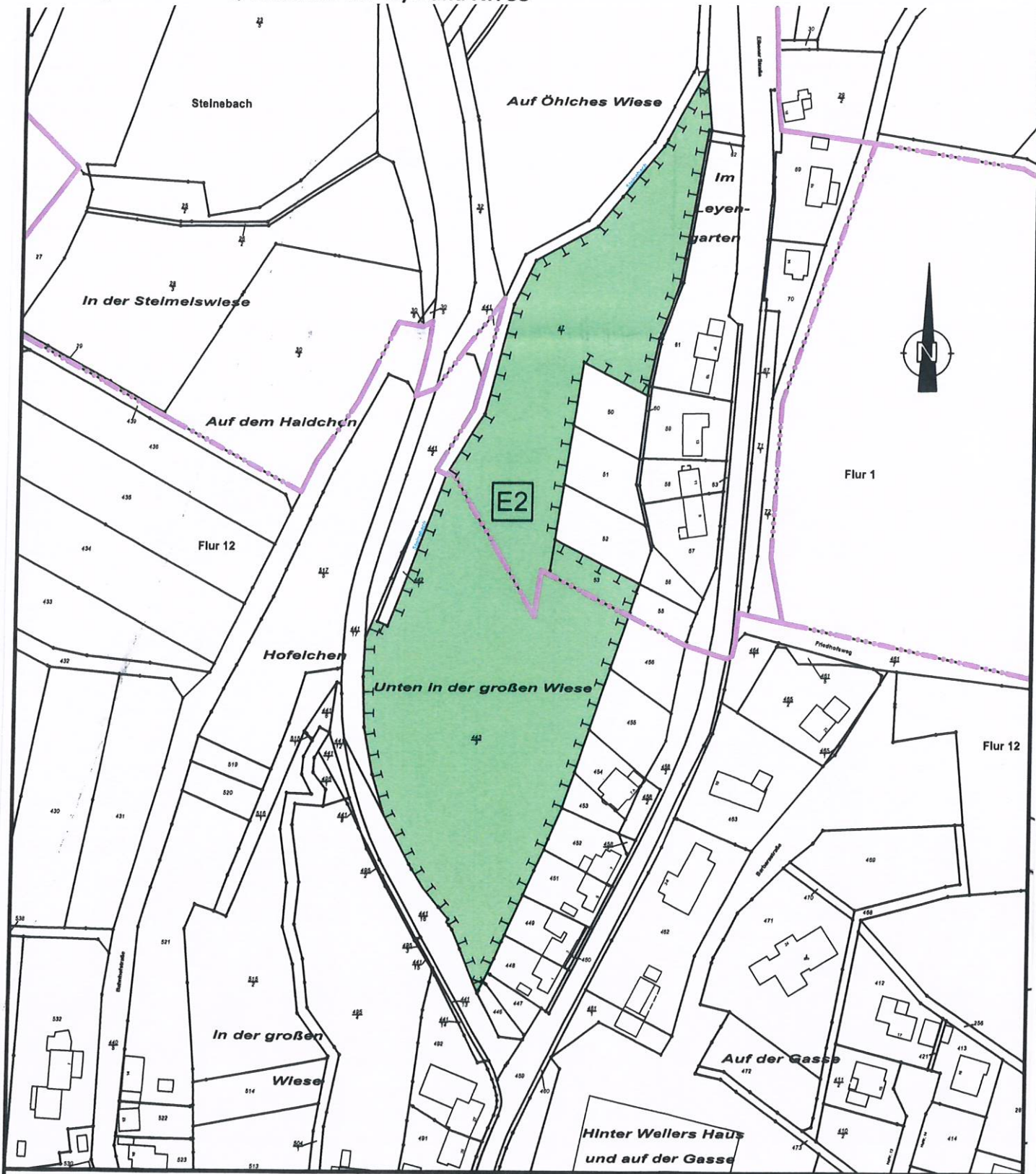

Datengrundlage:

Geobasisinformationen der Vermessungs- und Katasterverwaltung Rheinland-Pfalz
(Zustimmung vom 15. Oktober 2002)