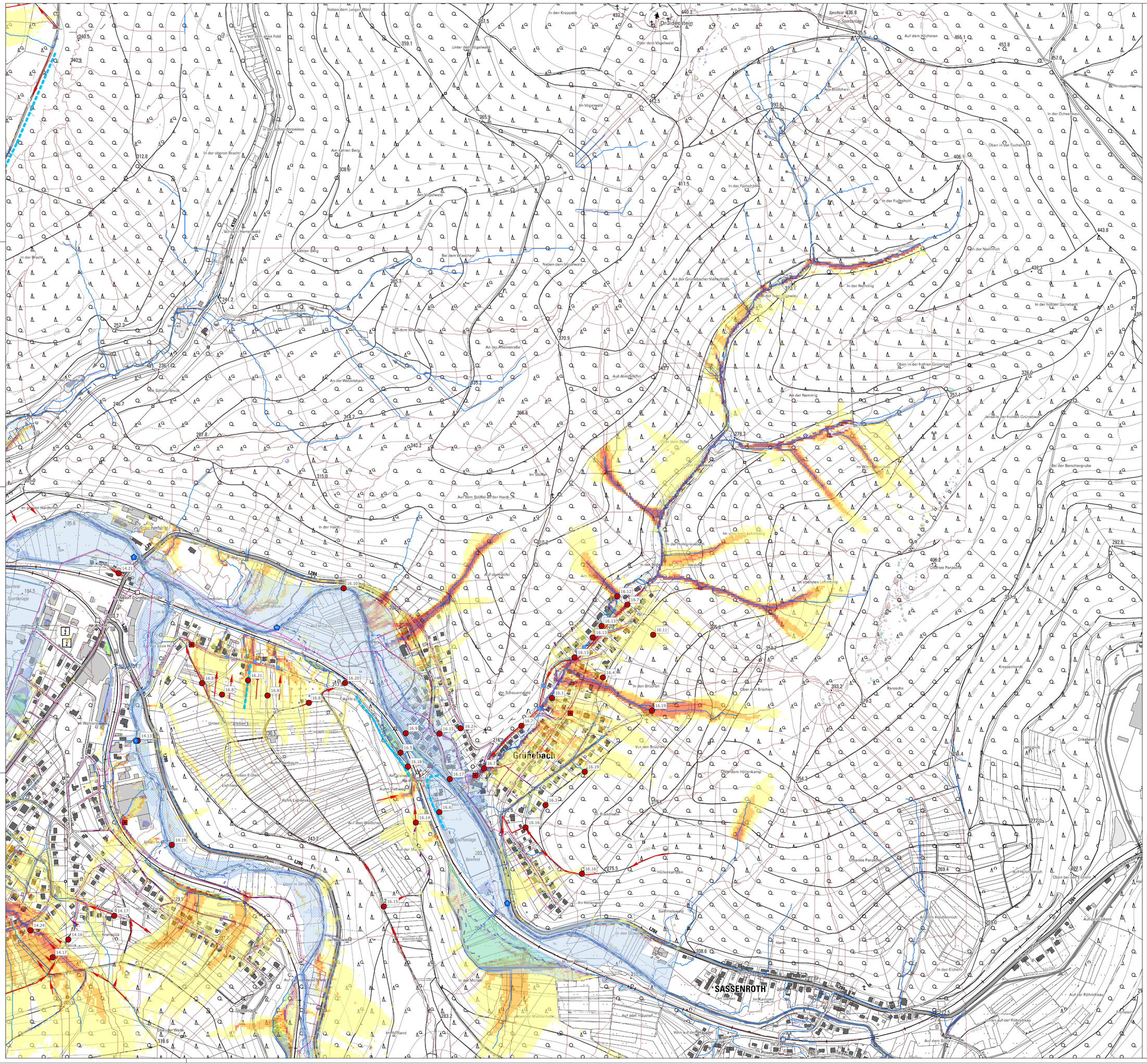

N

Legende

Fließwege-Senken-Analyse

Fließwege

Einzugsgebiete

Bestand

Gewässer

Kanal

Oberfläche

Hilfe

Einlauf

Kaskade

RUB

RÜ

Einleitung

MSTOS

Durchlass

Einlauf

Graben

Auslauf

Abschlag

Fließweg

Regenrückhaltebecken

Schlamm und Geröll

Schächte

Mischwasser-Haltungen

Schmutzwasser-Haltungen

Regenwasser-Haltungen

Abflusskonzentration

gering

mittel

hoch

sehr hoch

Gewässer

erweitertes Gewässernetz

überflutungsgefährdeter Bereich entlang von Tiefenlinien: EZG > 20 ha; Überstau: 1m; Extrapolation 50m

gesetzliches Überschwemmungsgebiet

Ehlinger Straße 14
53474 Bad Neuenahr-Ahrweiler
Telefon: 02641 . 91189-0
Telefax: 02641 . 91189-99
E-Mail: info@ib-becker.com
www.ib-becker.com

Berthold Becker
Büro für Ingenieur- und Tiefbau GmbH
seit 1968

Hochwasser- und Starkregenvorsorgekonzept VG Betzdorf-Gebhardshain

Bestandsplan Grünebach	Anlage	Blatt
	B	5

	gezeichnet	bearbeitet	geprüft	Maßstab	1:2.500
Datum	23.06.2020	23.06.2020	22.11.2024	Projekt Nr.	2879-19
Name	E. Krupp	E. Krupp	E. Friedrich	Datei	HWS VG Betzdorf-Gebhardshain

Ort, Datum:

Bad Neuenahr-Ahrweiler, den 10.12.2024

Der Bauherr:

Der Planer:

i. A. Elena Friedrich

Ingenieurbüro für Kommunale Entwicklung
ING
Dietrich Krupp M.Eng. 91005
Hochwasser-Ingenieur